

Corte AA
Escala 1/50

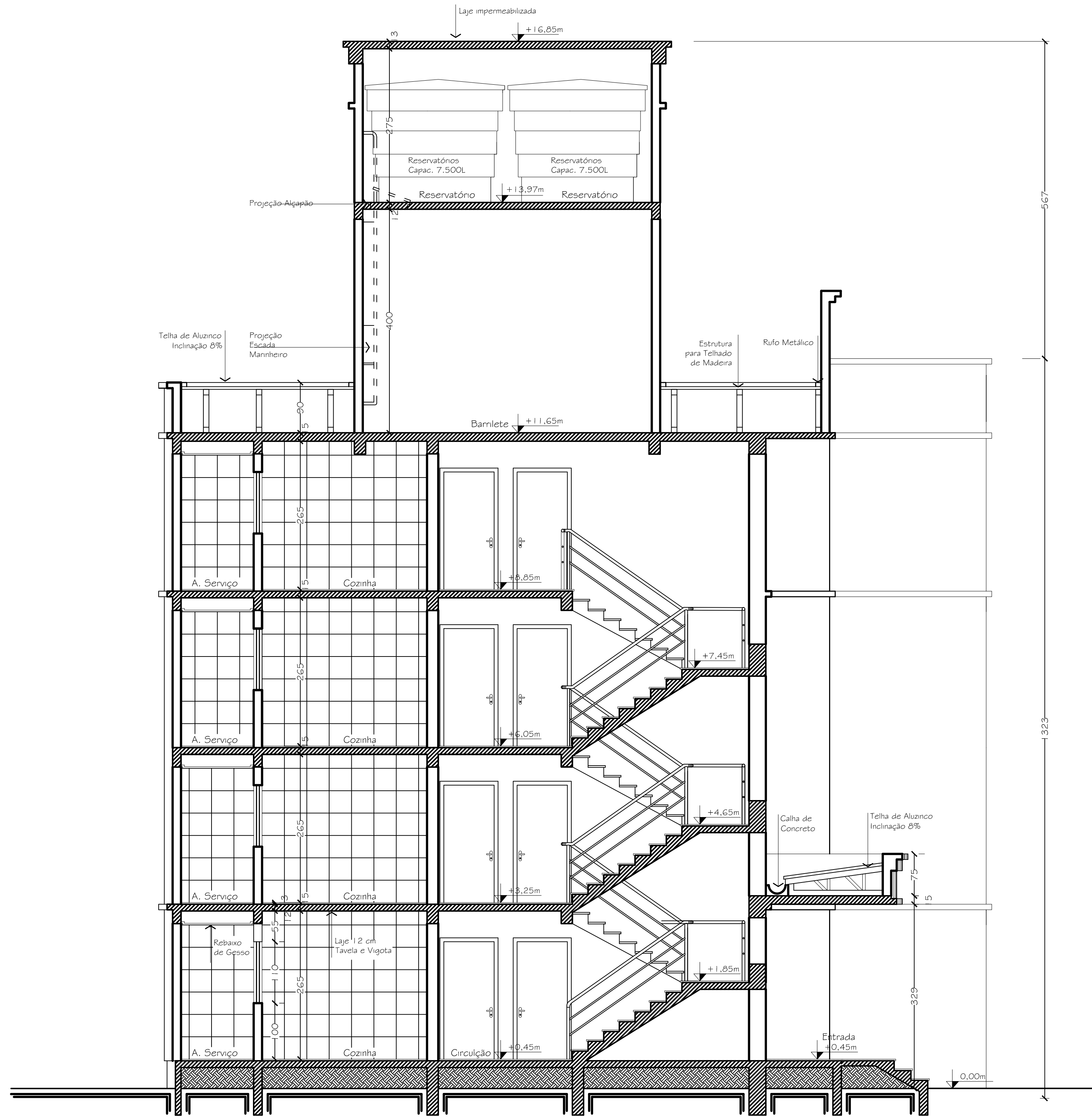

Corte BB
Escala 1/50

PROJETO ARQUITETÔNICO RESIDENCIAL MULTIFAMILIAR

Obra
VIVENDAS DE BARCELONA
Condomínio Residencial Vivendas de Barcelona
Rua Salvador e Rua Xingu, Bairro Brasília, Criciúma/SC

Proprietário

Assunto

CONDOMÍNIO RESIDENCIAL VIVENDAS DE BARCELONA EMPREENDIMENTO IMOBILIÁRIO LTDA.
CNPJ - 12.986.536/0001-07

Cortes

Projeto

ARQUITETO ANDRÉ SARTOR CREA 07649-B SC

Resp. Técnico

Prancha

03/06

Tamanho
1.10x0.60

Data	Escala	Desenho	Arquivo	Alteração	Data
13.12.2009	1/50	Arq André Sartor e Equipe	Vivendas de Barcelona _Arquitetonico Final		